Avril 2022 - n°14

Happy Sainte Marie

Le journal de l'école Sainte Marie de Mérignac

Le printemps s'installe à l'école !

Édito

C'est une période où de nombreux projets ont éclos, l'arrivée du printemps et un protocole sanitaire allégé ont permis l'organisation des premiers temps forts rassemblés : la fête de printemps et ses défis artistiques, la course solidaire et les célébrations des rameaux.
Au quotidien les enfants ont pu enfin choisir leurs espaces dans la cour et se mélanger avec leurs camarades des autres classes. Les vacances vont permettre de reprendre des forces afin de vivre le plus intensément possible les sorties scolaires à venir et les préparations des spectacles pour la kermesse tout en continuant le travail régulier et ritualisé en classe.

Un grand merci à tous pour la réussite de ces beaux projets

Bonnes vacances à tous.

Dates à retenir

réservez votre journée du **25 juin** grande Kermesse de l'école. spectacle des maternelles le matin, célébration de fin d'année en fin de matinée, déjeuner partagé et spectacle des élémentaires l'après midi

12 et 13 mai : Photo de classes

21 et 22 mai les baptêmes : 12 élèves de l'école se sont préparés au baptême et seront baptisés

11, 12, 19 juin les communions : 9 élèves se sont préparés à la 1ère communion

Fête du Printemps

Pour la journée de la mi-carême notre tradition de la fête de printemps a pu avoir lieu avec tous les ingrédients d'un temps fort de la vie de l'école.

Au programme et à la réalisation :

1. Un défi artistique pour chaque classe

- En maternelle le défi à relever consistait en la création d'une oeuvre qui illustre le nom de la classe (Tulipe, coquelicot, mimosa, Lilas, bleuet et tournesol)
- En élémentaire : le défi à relever consistait en la reproduction d'une œuvre des Peintres A-MO ou CEZART tous les deux de grands artistes urbains contemporains.

Le résultat est éblouissant et Maurice a joué de son ingéniosité pour les fixer et les protéger devant chaque salle de classe. (Intégralité des œuvres reproduites en fin de journal)

2. Une œuvre collective vue du ciel

Tous les élèves de l'école se sont positionnés pour créer une œuvre éphémère vue du ciel.
Une belle fleur multicolore, un soleil, des nuages, un papillon et une rivière se sont dévoilés le temps du décollage du drône du papa d'IZAC : « vous savez c'est mon papa qui conduit le drône » pour qu'il puisse immortaliser l'instant et faire quelques passages pour les photos.

La journée s'est clôturée par le premier goûter partagé, avec tous les élèves avec l'invitation surprise des parents pour nous aider à finir l'énorme quantité de gâteaux confectionnés par les familles.

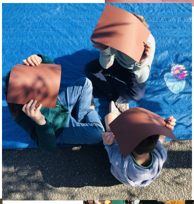

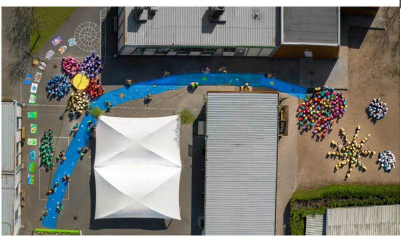

Un grand merci à tous pour cette belle fête organisée, nous retiendrons les sourires et les couleurs vives de cette belle journée de printemps.

Le mot de l'APEL

Chers parents,

Le printemps s'installe, les projets de l'APEL fleurissent, nous vous proposons donc de noter quelques dates dans vos agendas.

Des goûters seront en vente à la sortie de l'école les 6 et 20 mai, 3 et 17 juin. Des goûters maison, préparés par des parents de l'APEL avec des ingrédients généreusement offerts par Biocoop Mérignac.

Le 12 mai, l'APEL organise une conférence sur les troubles DYS avec une orthophoniste à la maison des Associations de Mérignac à partir de 19h30. Nous vous transmettrons davantage d'éléments très prochainement.

Enfin, nous préparons déjà, et oui déjà, la kermesse du 25 juin. Si vous avez des lots ou si vous connaissez des personnes susceptibles de nous remettre des lots (pour la tombola et les différents jeux), nous sommes preneurs.

Et si vous voulez nous aider dans cette aventure, soyez les bienvenus, n'hésitez pas à nous écrire.

Nous savons que nous pouvons compter sur vous, un IMMENSE merci pour toutes vos préparations culinaires pour la fête du printemps. Nous avons rarement vu une telle mobilisation, les enfants et l'équipe pédagogique se sont régalés.

Et un grand merci aussi aux enfants qui se sont dépassés à la course solidaire au profit de l'association «M en rouge». Nous y étions pour les encourager et leur offrir quelques compotes généreusement offertes par Carrefour Market Bordeaux Ferry.

En attendant de vous retrouver au goûter «cookies» le 6 mai, nous vous souhaitons de passer de belles fêtes de Pâques et de bonnes vacances.

L'équipe APEL

Vie de classes

Les CP bleu vont lire des histoires aux maternelles !

Nous sommes prêts et tout excités d'aller chez les tournesols et les tulipes lire des histoires.

Nous avons choisi une histoire, nous nous sommes entraînés à la lire à haute voix à l'école devant la maîtresse, entre nous. Cela nous a demandé beaucoup de travail en essayant de penser à bien articuler, à lire lentement et bien fort pour que l'enfant de maternelle nous entende bien.

Nous avons été très heureux de partager ce moment avec eux et de montrer à nos anciennes maîtresses que : « ça y est, je sais lire une histoire en entier ! »

Les CM1 Abricot et le théâtre

Comme prévu ce mardi 8 mars nous nous sommes rendus à la Pergola où nous attendait une équipe de 8 comédiens qui nous ont émerveillés pendant presque 2 heures ! Les décors, les lumières, la fumée, les costumes et le jeu des acteurs nous ont transportés dans le royaume des contes. Nous savons désormais quels sont les ingrédients d'une mise en scène réussie ! A nous de jouer désormais !

Notre représentation s'est tenue comme prévu les jeudi 30 mars et vendredi 1er avril pour les élèves de la MS au CM2 et les parents d'élèves en soirée. Cela a été l'occasion de mettre en lumière le travail réalisé par la classe depuis 3 mois.

Ainsi, machinistes, comédiens, ingénieurs du son et souffleurs ont œuvré pour mettre en scène une pièce en 13 actes nous faisant voyager de la Renaissance à l'époque contemporaine.

100 jours d'école pour les Bleuets !

Depuis le premier jour de classe, nous comptons chaque jour d'école. Pour le 100ème jour d'école nous nous sommes déguisés et nous avons fait des collections de 100 objets (coquillages, bouchons, marrons…).

Un cycle de hockey a débuté le jeudi matin avec Laetitia pour les Ms et les GS. Après un petit temps d'adaptation, tout le monde est maintenant à l'aise et s'amuse beaucoup !

La fête du printemps a été également l'occasion de travailler en équipe, nous avons peint des bleuets sur un grand panneau, et nous sommes très fiers du résultat !

Nous continuons également nos ateliers cirque le lundi avec Edouard, nous commençons à préparer notre spectacle et nous avons hâte de le montrer aux parents !!!
Nous avons aussi dansé et décoré la classe ! Nous attendions cette fête avec impatience !!! Nous avons adoré cette journée !

Atelier *Il était une fois…*

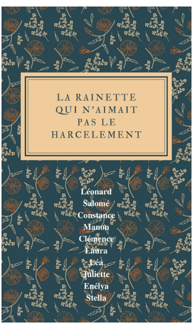

LA RAINETTE
QUI N'AIMAIT
PAS LE
HARCELEMENT

Léonard
Salomé
Constance
Manon
Clémence
Laura
Léa
Juliette
Enélya
Stella

Les élèves de CE2 participant à l'atelier *Il était une fois* ont pu lors de cette période terminer la rédaction de leur histoire.

« Il était une fois, à l'école Sainte Marie de Mérignac, une petite rainette qui se cachait dans la cour de récréation afin de surveiller les élèves de CE2… »

Si vous souhaitez connaître la suite, n'hésitez pas à nous en faire part !

Victorine Griffon,
service civique citoyenneté.

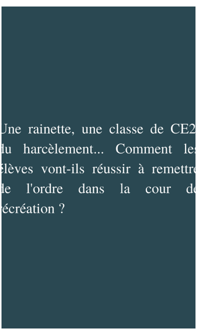

Une rainette, une classe de CE2 du harcèlement… Comment les élèves vont-ils réussir à remettre de l'ordre dans la cour de écréation ?

Quoi de neuf dans la classe des Lilas ?

Les MS-GS Lilas ont la main verte

Avec l'arrivée du printemps, les MS-GS ont étudié la germination des graines et les besoins des plantes. Ils ont installé des graines de haricots dans du coton pour observer leur germination. En parallèle, ils ont semé deux types de graines dans des godets. Quelques jours plus tard, tiges et feuilles sortaient de terre !

Pour savoir quelles graines nous avons semées, à vous de jouer ! Répondez aux devinettes suivantes :
1. Je suis un légume-racine blanc et rose. Je pique un peu. On me mange cru, parfois avec du beurre et du sel. Qui suis-je ?
Réponse : le radis.
2. Je suis une sorte de salade à la saveur fine et poivrée. On peut me manger en salade ou en soupe. Qui suis-je ?
Réponse : le cresson.

Côté sport : WE HOCKEY !

Actuellement, nous suivons une initiation au hockey sur gazon avec une intervenante du SAM, Laëtitia. Nous sommes très motivés par cette activité sportive !!

Nous nous entraînons à manier nos crosses et à déplacer la balle à travers des petits jeux tel que l'épervier.

Pour pouvoir jouer en sécurité, voici les règles d'or à respecter :
- Ne pas lever la crosse au-dessus du genou
- Ne pas toucher la balle avec les pieds ou les mains
- Ne pas frapper la balle : on doit juste la pousser
- Ne pas toucher un camarade avec la crosse.

Côté biodiversité et écologie…

Durant cette périodes, de nombreuses choses se sont passé coté biodiversité et écologie.

Visionnage du film « LE CHÊNE » pour les classes de CE1, CM1 et CM2, suivi d'activités autour de la biodiversité animale et végétale présente dans le film. Le Club Biodiversité des CM1 a fermé ses portes et l'hôtel à insecte est maintenant en place.

Un nouvel atelier commence, avec pour objectif la réhabilitation des espaces de plantation ! Fleurs et légumes seront présents pour le début de l'été au sein de l'école Sainte Marie !

Justin Lechesne,
service civique écologie et biodiversité

Culture et sport pour les CM1 Turquoise

Cette quatrième période aura été marquée par plusieurs sorties culturelles :

- La Belle au bois dormant que les CM1 sont allés voir au théâtre de la Pergola à Bordeaux
- Le visionnage du film « Le chêne » au cinéma de Mérignac, qui a été suivi d'ateliers pédagogique sur le thème de l'écologie avec Justin, emploi civique sur l'école

En classe, les CM1 Turquoise se sont attelés à l'écriture d'un roman, sur le sujet du thème de l'année retenu par l'école, à savoir, l'histoire au fil du temps. Par petits groupes de travail, ils écrivent, corrigent, apprennent le processus propre à l'écriture d'un roman. Ils ont eux-mêmes élaboré l'intrigue et le scénario !
Une fois le roman terminé, l'objectif sera de le faire partager aux autres classes en allant leur lire.

Cette période riche en activités s'est terminée par la course solidaire au profit de l'association « M en Rouge ». Le choix de l'association a quant à lui été l'occasion de travailler le processus démocratique. En effet, chaque classe a d'abord au préalable choisi une association qu'elle a présentée aux autres classes, sous forme d'exposés de 5 min. Ensuite, les classes élémentaires ont voté pour désigner l'association qui serait retenue.

Pastorale

Hosanna, Hosanna au plus haut des cieux !

Enfin !!! Enfin, nous avons pu nous réunir à l'église Saint-Vincent pour une célébration avec les élèves d'élémentaire et en salle de motricité avec les élèves de maternelle. Quelle joie d'être tous ensemble, accompagnés par le père Bruno DELMAS !

Nous avons fêté l'entrée de Jésus à Jérusalem. Les enfants de maternelle ont écouté l'histoire des Rameaux racontée par l'âne qui a transporté Jésus. Ensuite, chaque classe a déposé sa guirlande des efforts de Carême, représentant des gestes d'amour qui permettent d'embellir les cœurs, sur les bouquets de branchage. Lors de ce temps de partage, les enfants ont chanté avec beaucoup d'enthousiasme. Portés par les enfants d'élémentaire, les textes de la Semaine Sainte, chants, prières ont pu de nouveau résonner dans l'église. Les élèves ont aussi déposé leur guirlande des efforts de Carême sur les bouquets de rameaux. Puis, ils ont mis en place les représentations du dernier repas de Jésus et de sa mort.

De retour dans les classes, les enfants ont reçu un petit bouquet de rameaux pour nous rappeler, comme nous l'a expliqué le père Bruno DELMAS, que notre vie doit toujours rester verte, belle pour accueillir l'amour de Jésus. Notre vie, elle, ne doit pas sécher comme va finir par le faire le bouquet de rameaux.
Ce weekend, c'est la grande fête de Pâques : Jésus ressuscité ! C'est la victoire de l'Amour sur le mal et la mort !
Joyeuse fête de Pâques à tous.

Christine Bertrand

Actions de Carême

Course solidaire et bol de riz

C'est un réel processus démocratique mis en place depuis le début du mois de mars qui a permis de déterminer la cause pour laquelle les enfants de l'école relèvent cette année encore le défi de la course solidaire.

Au commencement, plusieurs projets associatifs ont été portés, défendus par les classes des plus grands, a l'issue des présentations, des exposés dans les classes, un vote a permis de départager les différents projets : Le choix des élèves s'est porté sur le projet de M en Rouge : association qui participe à l'inclusion et la mixité entre les enfants handi et les valides.

M en Rouge a vu le jour en 2011 (Association Loi 1901 reconnue d'intérêt général) à l'initiative de Danièle Hembert, maman de Matthias, porteur de T.S.A. (Troubles du Spectre de l'autisme) et d'une AVS (Aide à la Vie Scolaire), Hélène Lataste.

Leurs missions

- Accueillir, soutenir et aider les familles ayant des enfants, ados et/ou jeunes adultes en situation de handicap (tous types de handicap : mental, sensoriel, moteur, psychique et maladies invalidantes), en leur proposant un lieu d'écoute et d'échanges pour rompre l'isolement et en les accompagnant dans leurs difficultés du quotidien.
- Permettre à ces jeunes, par le biais d'activités de loisirs comme la pratique du Handi Surf de goûter aux joies de la glisse, de se surpasser, d'être reconnus en tant que sportifs, de remporter des victoires en compétition comme sur eux-mêmes.
- Répondre aux différents besoins en mettant en place des activités complémentaires telle que l'équithérapie, la danse, le tennis de table, la gymnastique, des ateliers pâtisseries ainsi que des sorties familles.

10 ans d'existence cette année
75 familles venant du Bassin d'Arcachon mais aussi de l'agglomération bordelaise, du sud Gironde et des Landes, et bien au-delà,
2 mots d'ordre : inclusion et mixité handi/valide

Ainsi ce jeudi 14 Avril tous les élèves de l'école de la petite section au cm2 ont couru au parc du Renard voisin pour M en rouge avec les parrainages de leur performance.

Un grand merci à madame Girault (professeure de cm1 Abricot) pour l'organisation de ce temps fort de la vie de l'école, l'association des parents d'élèves pour leur aide le Jour J. et à l'ensemble du personnel et des enseignants pour la mise en place des sessions d'entrainement pour un défi réussi.

Vendredi 15 avril l'opération Bol de riz viendra compléter cet élan de solidarité.
Nous ne manquerons pas de vous indiquer la somme récoltée et remise à cette association.

Nous vous remercions
pour votre générosité !

Les artistes du printemps !

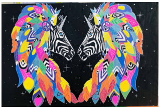
CE1 Rouge

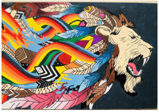
CM2 Arc en ciel

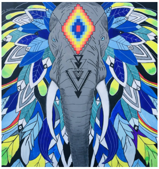
CM2 Océan

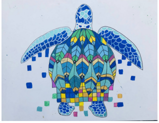
CP Jaune

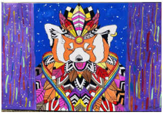
CM1 Turquoise

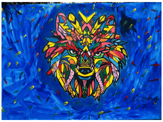
CE2 Orange

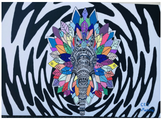
CE2 Marine

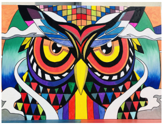
CE1 Blanc

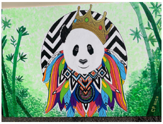
CP Bleu

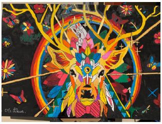
CM1 Abricot

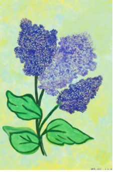
GS et MS Lilas

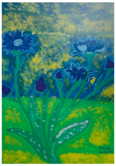
GS et MS Bleuet

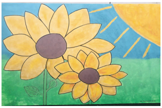
GS et MS Tournesol

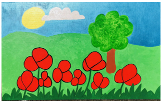
MS et PS Coquelicot

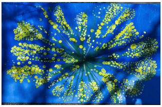
MS et PS Mimosa

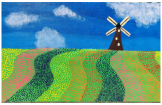
MS et PS Tulipe